



Kontakt:
ul. Polna 15, 07-405 Troszyn
Tel: 29 767 18 25
e-mail: igdzascianekmazowsza@wp.pl



Warsztat refleksyjny na temat realizacji LSR i działań LGD w roku 2016 i 2017

Materiał opracowany przez **Stowarzyszenie Lokalna Grupa Działania „Zaścianek Mazowsza”**

Institucja Zarządzająca PROW 2014 – 2020 – Minister Rolnictwa i Rozwoju Wsi

„Europejski Fundusz Rolny na rzecz Rozwoju Obszarów wiejskich: Europa inwestująca w obszary wiejskie”.

Materiał współfinansowany ze środków Unii Europejskiej w ramach poddziałania: Wsparcie na rzecz kosztów bieżących i aktywizacji Programu Rozwoju Obszarów Wiejskich na lata 2014 – 2020.



Program spotkania

- Rejestracja uczestników
- Rozpoczęcie warsztatu i przywitanie uczestników
- Prezentacja podsumowująca dotychczasową realizację LSR i działania LGD
- **Dyskusja** z uczestnikami spotkania w oparciu o poniższe pytania:
 - Czy **realizacja finansowa i rzeczowa LSR** przebiegała zgodnie z planem i można ją uznać za zadowalającą?
 - W jakim stopniu zastosowane **kryteria wyboru** projektów spełniają swoją rolę?
 - Czy **procedury** naboru, wyboru i realizacji projektów są przyjazne dla beneficjentów?
 - Czy przyjęty system **wskaźników** sprawdza się i dostarcza wszystkie potrzebne informacje?
 - Czy **jakość projektów** wybieranych we wszystkich obszarach tematycznych jest zadowalająca?
 - W jakim stopniu jakość składanych projektów wybieranych we wszystkich obszarach tematycznych wpływa na osiągnięcie **wskaźników** w **zaplanowanym czasie**?
 - W jakim stopniu wybierane projekty realizowane w ramach LSR przyczyniają się do osiągnięcia **celów** LSR i w jakim stopniu przyczyniają się do odpowiadania na **potrzeby społeczności** z obszaru LGD?
 - Czy z perspektywy **wybranych projektów** realizowanych w ramach LSR przedsięwzięcia można nadal uznać za adekwatne względem kluczowych **potrzeb społeczności** z obszaru LGD?
 - Inne zagadnienia związane z procesem realizacji LSR:
 - Jaka jest skuteczność działania **biura LGD** (działań animacyjnych, informacyjno-promocyjnych, doradczych)?
 - **Jakie zmiany** należy wprowadzić w działaniach LGD, by skuteczniej realizowała cele LSR?
- Podsumowanie spotkania

Przedsięwzięcia LSR

Akronim	Nazwa	Zakres	Typ projektu
IZ	Innowacyjny Zaścianek	Rozwijanie działalności gospodarczej	Konkursowy
WI	Wiedza i Innowacje	Wzmocnienie kapitału społecznego	Własny
SPU	Start Produkcji i Usług	Podjęmowanie działalności gospodarczej	Konkursowy
ZP	Zasoby a Przedsiębiorczość	Podjęmowanie działalności gospodarczej	Konkursowy
MILA	MILA – Miejsca Integracji i Lokalnej Aktywności	Rozwój ogólnodostępnej, niekomercyjnej infrastruktury rekreacyjnej	Konkursowy
ISKRA	Inicjatywy w Społecznościach Kształujące Rozwój ich Aktywności	Wzmocnienie kapitału społecznego	Grantowy
KS	Kompetencje Społeczne	Wzmocnienie kapitału społecznego	Własny
WP	Współpraca przy Promocji	Promowanie obszaru ,w tym produktów i usług lokalnych oraz lokalnej przedsiębiorczości	Współpracy

Logika interwencji

Obszar LGD „Zaścianek Mazowska” silny
gospodarczo oraz społecznie

Wzrost konkurencyjności i przedsiębiorczości
obszaru LGD

Wzrost aktywności
społecznej i obywatelskiej
mieszkańców obszaru LGD

Stworzenie warunków do rozwoju
innowacyjnych działań
pozwalających na tworzenie
miejsc pracy na obszarze LGD

Pobudzenie
podejmowania
działalności
gospodarczej na
obszarze LGD

Efektywne wykorzystanie
potencjału obszaru LGD na rzecz
jego rozwoju

Inicjowanie integracji lokalnych
społeczności na rzecz dobra
wspólnego i włączenia
społecznego z podkreśleniem
lokalnej tożsamości

Wzmocnienie
potencjału
istniejących
organizacji i
grup sektora
społecznego

IZ

WI

SPU

ZP

WP

MILA

ISKRA

KS

Czy **realizacja finansowa i rzeczowa LSR** przebiegała zgodnie z **planem** i można ją uznać za **zadowalającą**?

REALIZACJA LSR

Budżet i aktualny harmonogram naborów

Przedsięwzięcie	2016	2017	2018	2019	2020	2021	2022	Suma
IZ	900 000,00	0,00	0,00	0,00	200 000,00	0,00	0,00	1 100 000,00
WI	0,00	0,00	50 000,00	50 000,00	0,00	0,00	0,00	100 000,00
SPU	600 000,00	0,00	0,00	400 000,00	0,00	0,00	0,00	1 000 000,00
ZP	200 000,00	0,00	0,00	300 000,00	0,00	0,00	0,00	500 000,00
MILA	836 231,34	0,00	283 768,66	0,00	480 000,00	0,00	0,00	1 600 000,00
ISKRA	0,00	0,00	200 000,00	200 000,00	0,00	100 000,00	0,00	500 000,00
KS	0,00	0,00	50 000,00	50 000,00	0,00	50 000,00	50 000,00	200 000,00
WP	0,00	20 000,00	0,00	0,00	80 000,00	0,00	0,00	100 000,00
Suma	2 536 231,34	20 000,00	583 768,66	1 000 000,00	760 000,00	150 000,00	50 000,00	5 100 000,00

Budżet przedsięwzięć LSR

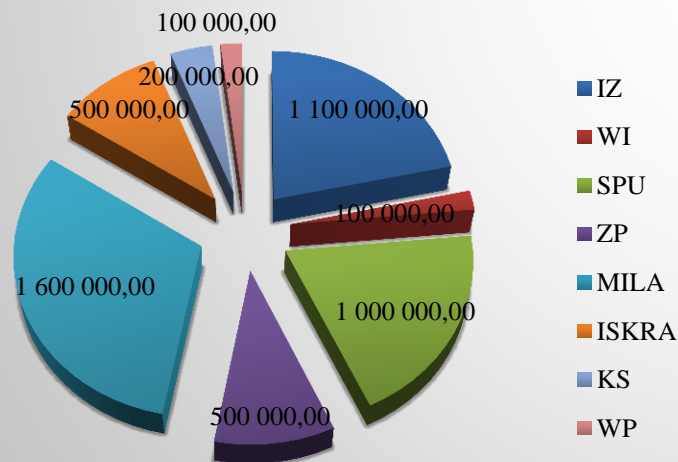

Budżet w latach 2016 - 2022

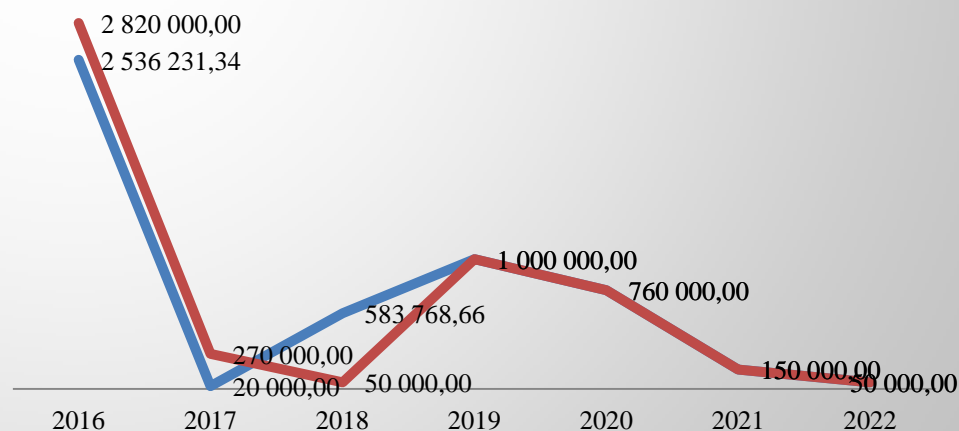

Realizacja finansowa LSR

Wykorzystanie budżetu LSR

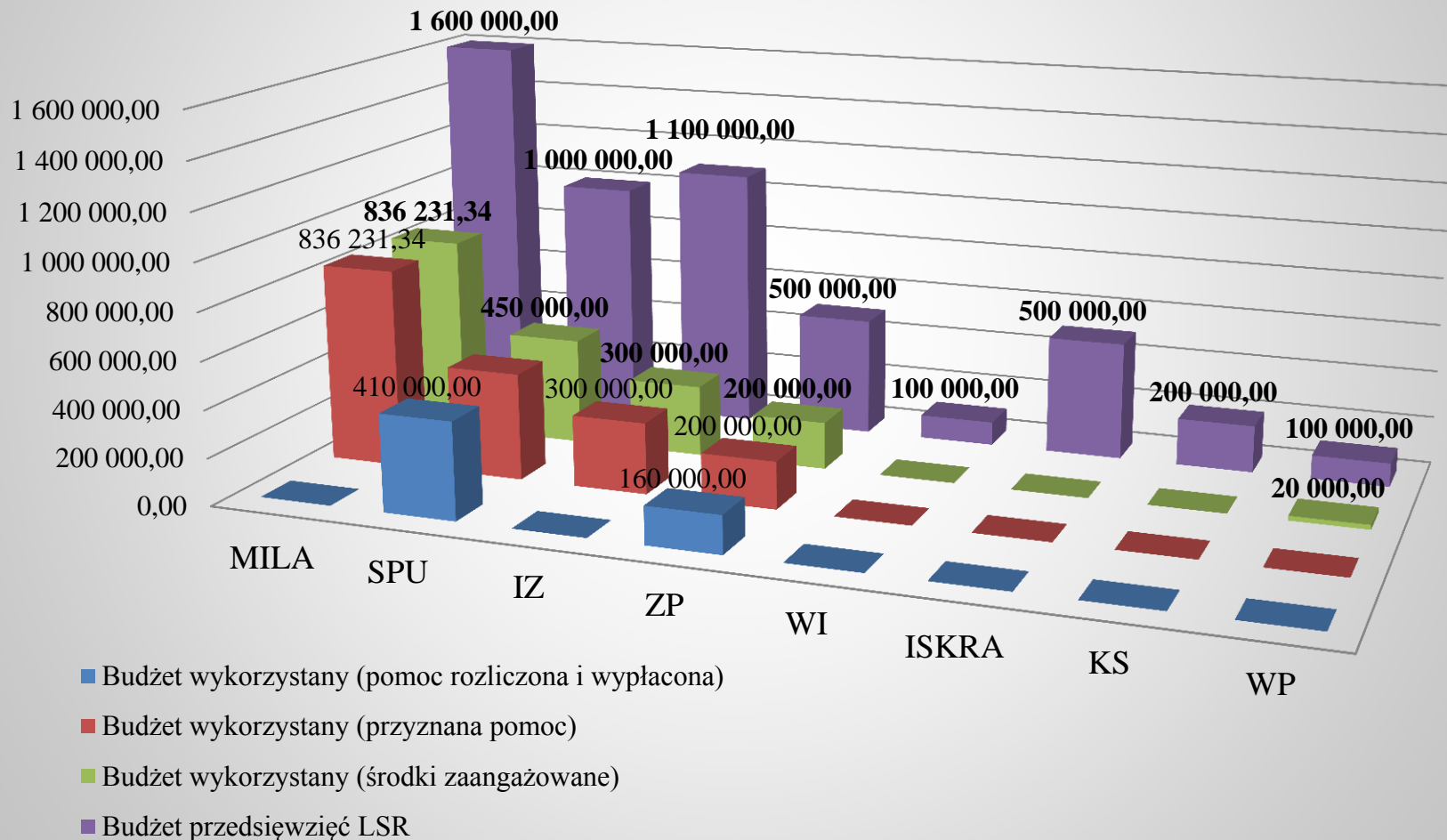

Plan działania – cel 1

Cel ogólny 1	lata	2016-2018			2019-2021			2022-2023			2016-2023		Program	Poddziałanie/ zakres programu	
		Nazwa wskaźnika	Wartość z jednostką miary	% realizacji wskaźnika narastająco	Planowane wsparcie w PLN	Wartość z jednostką miary	% realizacji wskaźnika narastająco	Planowane wsparcie w PLN	Wartość z jednostką miary	% realizacji wskaźnika narastająco	Planowane wsparcie w PLN	Razem wartość wskaźników			Razem planowane wsparcie w PLN
Cel szczegółowy 1.1 Stworzenie warunków do rozwoju innowacyjnych działań pozwalających na tworzenie miejsc pracy na obszarze LGD															
Przedsięwzięcie 1.1.1	Liczba rozwiniętych działalności gospodarczych przy zastosowaniu innowacji	0 dział.	0	0	3 dział.	75	900.000	1 dział.	100	200.000	4 dział.	1.100.000	PROW	Realizacja LSR (19.2)/Rozwój przedsiębiorczości przez rozwijanie działalności gospodarczej	
Przedsięwzięcie 1.1.2	Liczba ofert edukacyjnych	1 oferta	50	50.000	1 oferta	100	50.000	0	100	0	2 oferty	100.000	PROW	Realizacja LSR (19.2)/Wzmocnienie kapitału społecznego	
Razem cel szczegółowy 1.1				50.000			950.000			100.000		1.200.000			
Cel szczegółowy 1.2 Pobudzenie podejmowania działalności gospodarczej na obszarze LGD															
Przedsięwzięcie 1.2.1	Liczba nowo założonych działalności gospodarczych	9 dział.	60	600.000	0 dział.	60	0	6 dział.	100	400.000	15 dział.	1.000.000	PROW	Realizacja LSR (19.2)/Rozwój przedsiębiorczości przez podejmowanie działalności gospodarczej	
Razem cel szczegółowy 1.2				600.000			0			400.000		1.000.000			
Cel szczegółowy 1.3 Efektywne wykorzystanie potencjału obszaru LGD na rzecz jego rozwoju															
Przedsięwzięcie 1.3.1	Liczba nowo założonych działalności gospodarczych	2 dział.	40	200.000	3 dział.	100	300.000	0	100	0	5 dział.	500.000	PROW	Realizacja LSR (19.2)/ Rozwój przedsiębiorczości przez podejmowanie działalności gospodarczej	
Przedsięwzięcie 1.3.2	Liczba akcji promocyjnych	1 akcja	50	20.000	1 akcja	100	80.000	0	100	0	2 akcje	100.000	PROW	Projekty współpracy (19.3)/Promowanie obszaru objętego strategią rozwoju lokalnego ...	
Razem cel szczegółowy 1.3				220.000			380.000			0		600.000			

Plan działania – cel 2

Cel ogólny 2 <i>Wzrost aktywności społecznej i obywatelskiej mieszkańców obszaru LGD „Zaścianek Mazowski”</i>	lata		2016-2018			2019-2021			2022-2023			2016-2023		Program	Poddziałanie/ zakres programu
	Nazwa wskaźnika	Wartość z jednostką miary	% realizacji wskaźnika narastająco	Planowane wsparcie w PLN	Wartość z jednostką miary	% realizacji wskaźnika narastająco	Planowane wsparcie w PLN	Wartość z jednostką miary	% realizacji wskaźnika narastająco	Planowane wsparcie w PLN	Razem wartość wskaźników	Razem planowane wsparcie w PLN			
Cel szczegółowy 2.1 Inicjowanie integracji lokalnych społeczności na rzecz dobra wspólnego i włączenia społecznego z podkreśleniem lokalnej tożsamości															
Przedsięwzięcie 2.1.1 MILA – Miejsca Integracji i Lokalnej Aktywności	Liczba miejscowości, w których powstały miejsca przyczyniających się do integracji społecznej	15 msc.	75	1.120.000	0 msc.	75	0	5 msc.	100	480.000	20 msc.	1.600.000	PROW	Realizacja LSR (19.2)/ Budowa i przebudowa ogólnodostępnej i niekomercyjnej infrastruktury turystycznej lub rekreacyjnej, lub kulturalnej	
Przedsięwzięcie 2.1.2 ISKRA – Inicjatywy w Społecznościach Kształtujące Rozwój ich Aktywności	Liczba zrealizowanych inicjatyw integrujących lokalną społeczność	20 wyd.	38	200.000	20 wyd.	77	200.000	10 wyd.	100	100.000	50 wyd.	500.000	PROW	Realizacja LSR (19.2)/ Wzmocnienie kapitału społecznego...	
Razem cel szczegółowy 2.1				1.320.000				200.000				580.000	2.100.000		
Cel szczegółowy 2.2 Wzmocnienie potencjału istniejących organizacji i grup sektora społecznego															
Przedsięwzięcie 2.2.2 Kompetencje Społeczne	Liczba ofert edukacyjnych	0 ofert	0	0	2 oferty	50	100.000	2 oferty	100	100.000	4 ofert	200.000	PROW	Realizacja LSR (19.2)/ Wzmocnienie kapitału społecznego...	
Razem cel szczegółowy 2.2				0				100.000				100.000	200.000		

Realizacja rzeczowa LSR

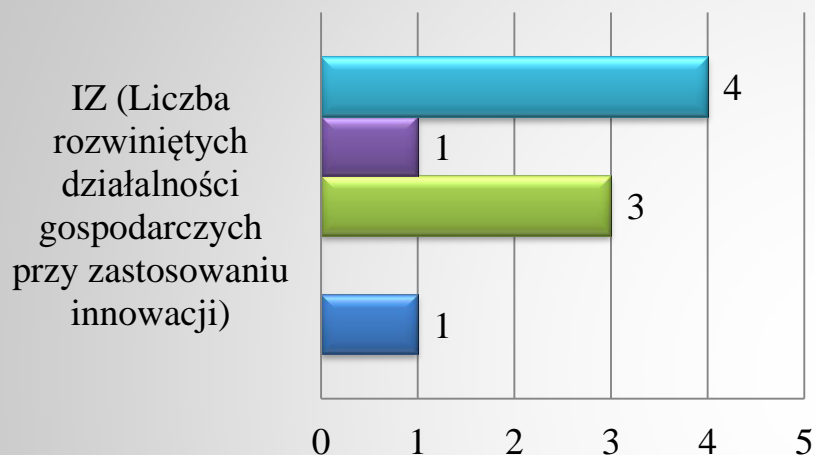

	IZ (Liczba rozwiniętych działalności gospodarczych przy zastosowaniu innowacji)
■ Wartość docelowa	4
■ 2022-2023	1
■ 2019-2021	3
■ 2016-2018	0
■ Osiągnięty	1

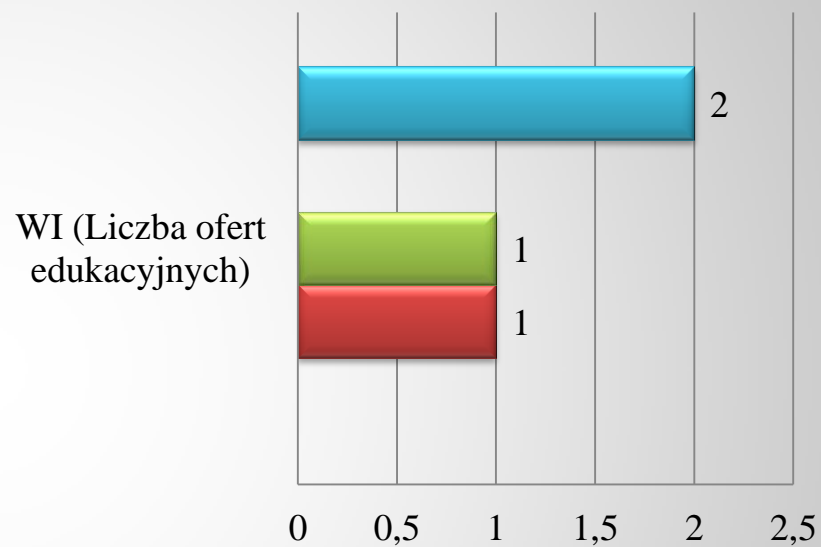

	WI (Liczba ofert edukacyjnych)
■ Wartość docelowa	2
■ 2022-2023	0
■ 2019-2021	1
■ 2016-2018	1
■ Osiągnięty	0

Realizacja rzeczowa LSR

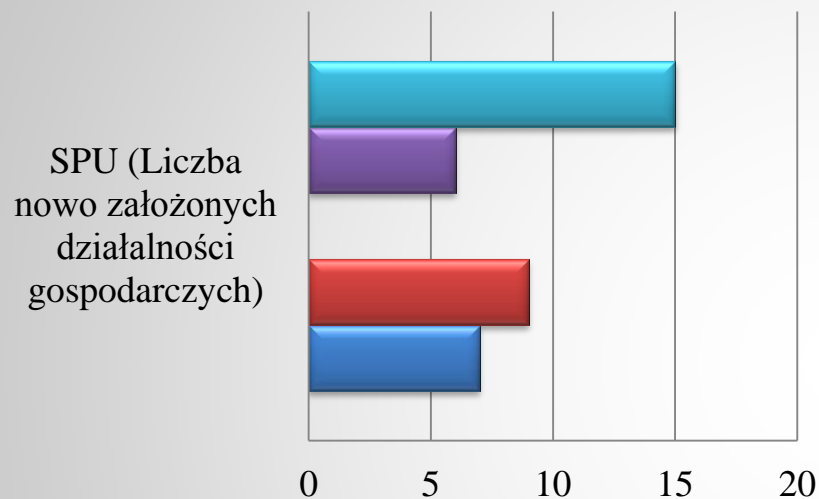

	SPU (Liczba nowo założonych działalności gospodarczych)
■ Wartość docelowa	15
■ 2022-2023	6
■ 2019-2021	0
■ 2016-2018	9
■ Osiągnięty	7

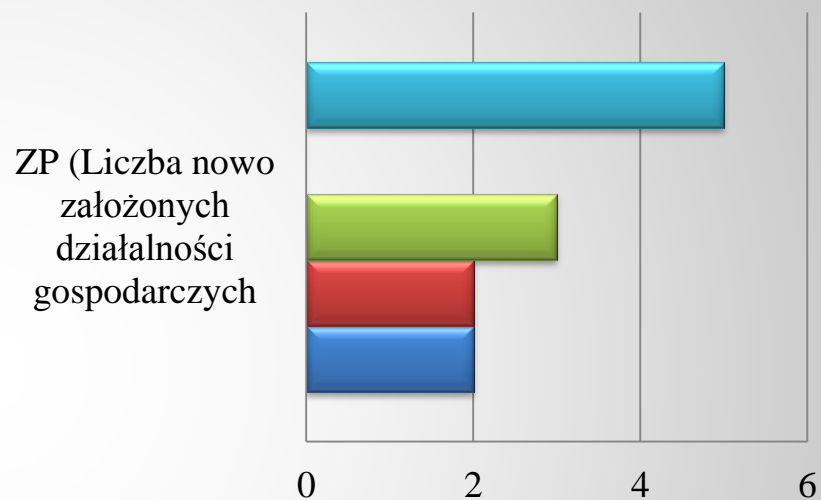

	ZP (Liczba nowo założonych działalności gospodarczych)
■ Wartość docelowa	5
■ 2022-2023	0
■ 2019-2021	3
■ 2016-2018	2
■ Osiągnięty	2

Realizacja rzeczowa LSR

WP (Liczba akcji promocyjnych)

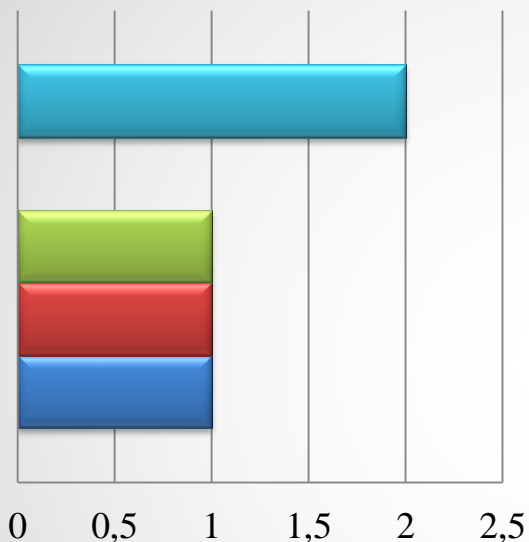

	WP (Liczba akcji promocyjnych)
Wartość docelowa	2
2022-2023	0
2019-2021	1
2016-2018	1
Osiągnięty	1

MILA (Liczba miejsc, w których powstały miejsca przyczyniające się do intergracji społecznej)

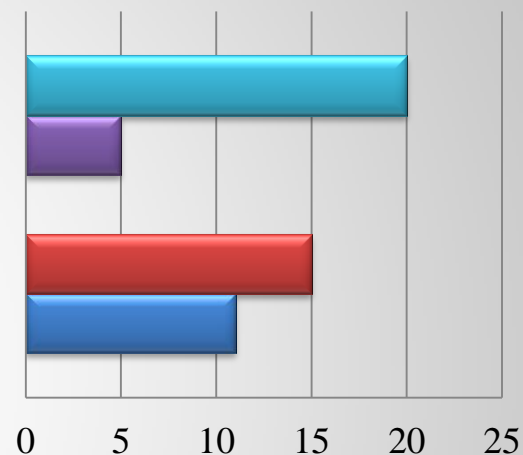

	MILA (Liczba miejsc, w których powstały miejsca przyczyniające się do intergracji społecznej)
Wartość docelowa	20
2022-2023	5
2019-2021	0
2016-2018	15
Osiągnięty	11

Realizacja rzeczowa LSR

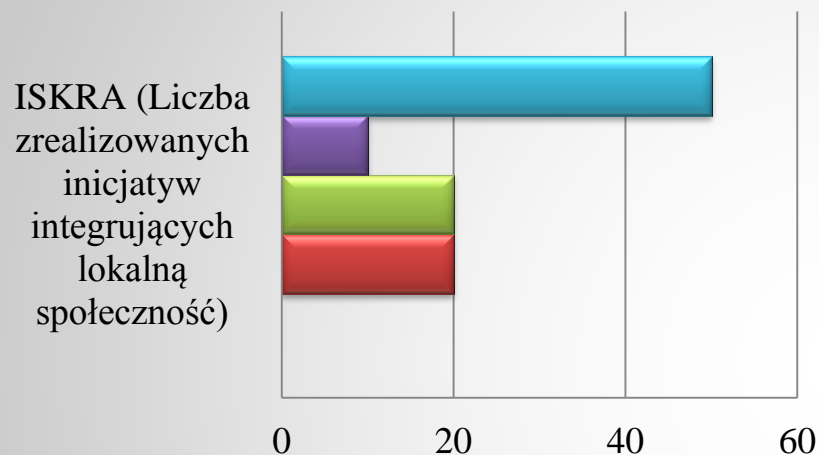

ISKRA (Liczba zrealizowanych inicjatyw integrujących lokalną społeczność)

■ Wartość docelowa	50
■ 2022-2023	10
■ 2019-2021	20
■ 2016-2018	20
■ Osiągnięty	0



KS (Liczba ofert edukacyjnych)

■ Wartość docelowa	4
■ 2022-2023	2
■ 2019-2021	2
■ 2016-2018	0
■ Osiągnięty	0

Warunek – kamienie milowe

Poziom osiągnięcia wskaźnika produktu, który został przewidziany do realizacji w LSR w latach 2016 - 2018

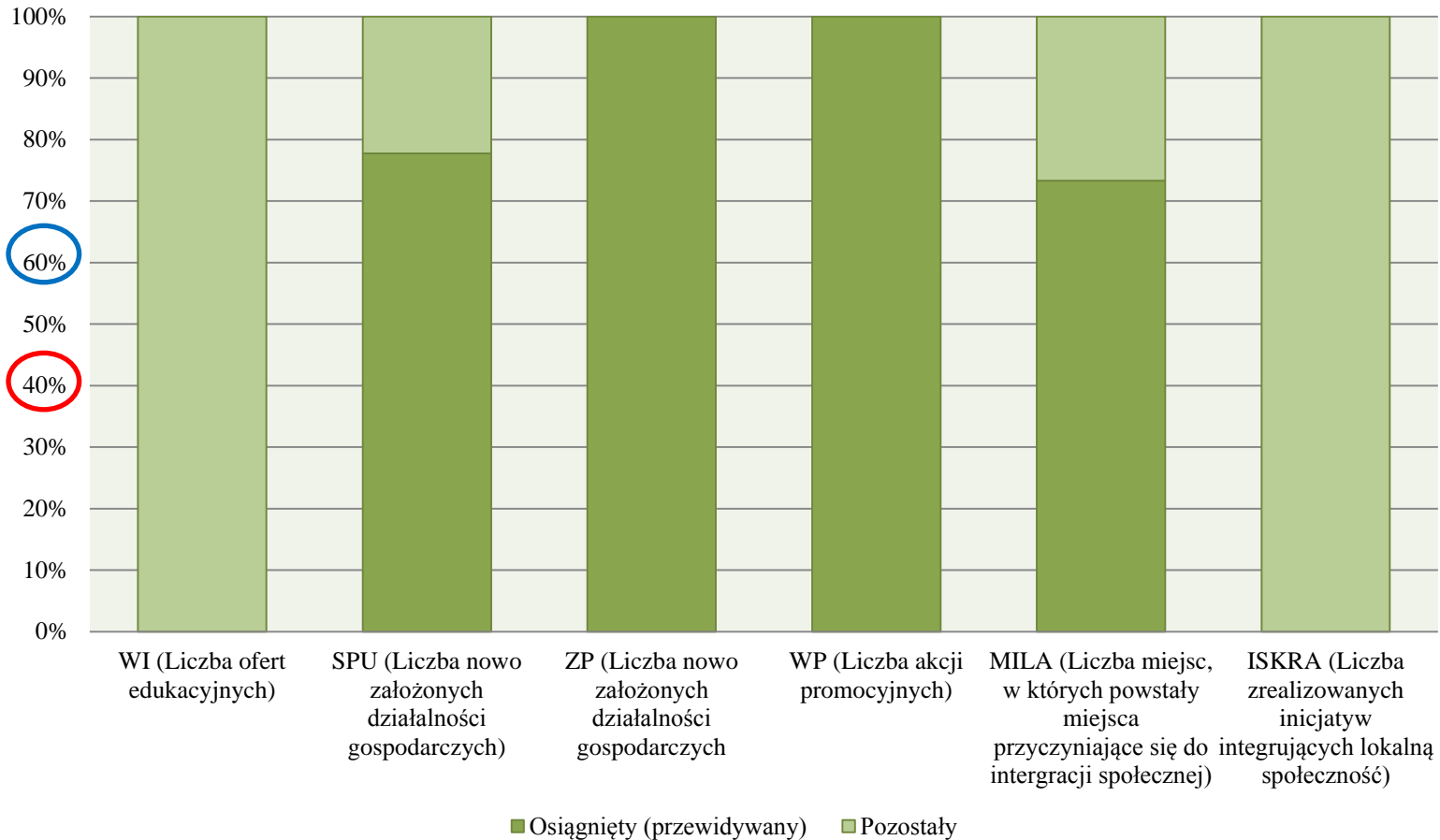

Warunek – kamienie milowe

Poziom wykorzystania środków finansowych przeznaczonych na wsparcie realizacji operacji w ramach LSR w latach 2016-2018

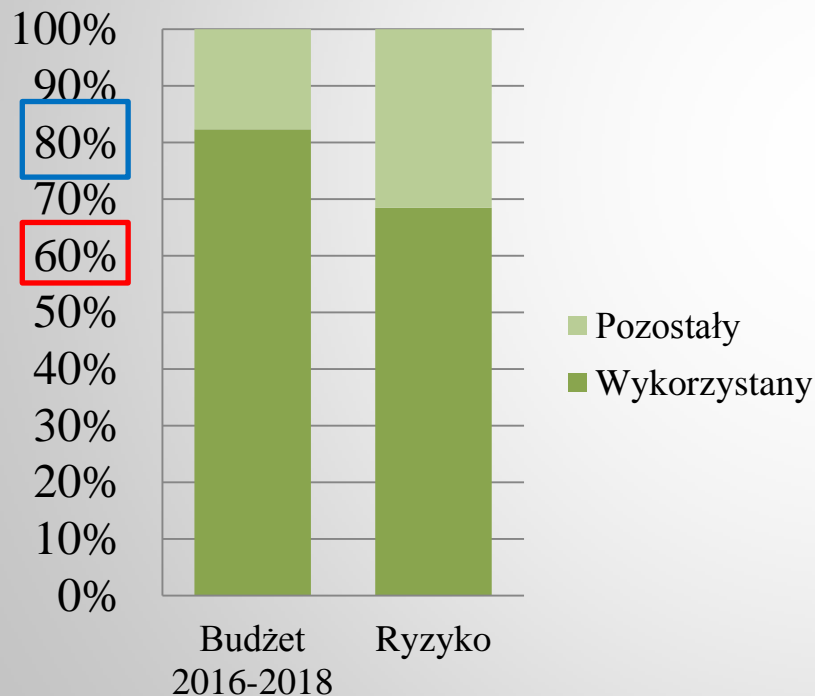

Poziom wykorzystania środków finansowych przeznaczonych na utworzenie miejsc pracy w ramach LSR

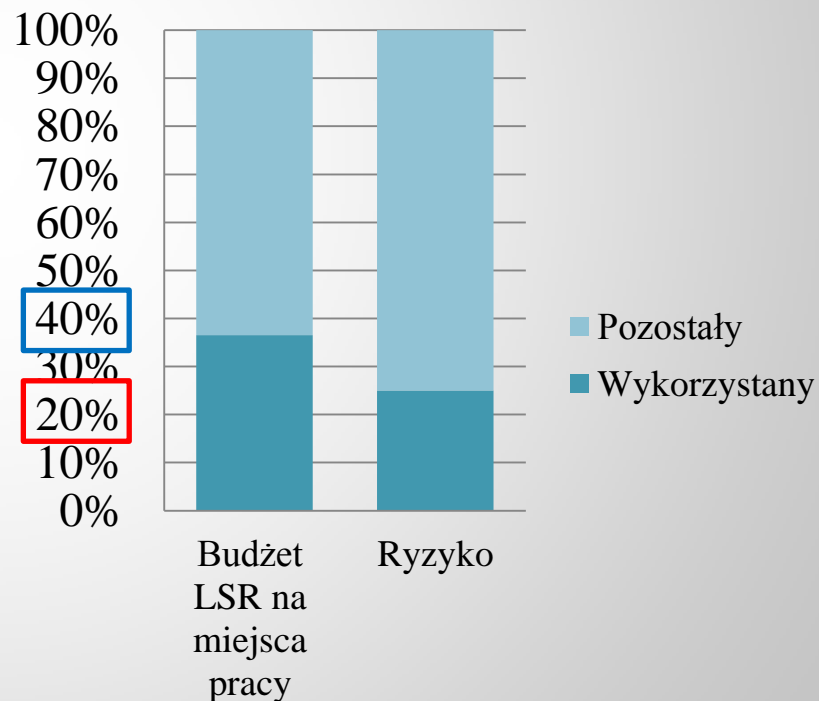

- W Jaki sposób dowiedział/a się Pan/i o LGD, o naborze wniosków?
- Czy korzystał/a Pan/i ze szkoleń, doradztwa organizowanych przez LGD? Jeżeli tak to czy ma Pan/i uwagi, propozycje udoskonalenia tych usług? Czy coś należałoby poprawić?
- Czy kryteria lub procedury przysporzyły trudności?

BENEFICJENCI LGD

MZU Design Aldona Szablowska

Beneficjent: Aldona Anna Szablowska

Tytuł operacji: Pasja

Czas realizacji operacji: od 14 kwietnia 2017 r. do 31 sierpnia 2017 r.

Zakres, w ramach którego zrealizowano operacje: Rozwój przedsiębiorczości poprzez podejmowanie działalności gospodarczej, w tym podnoszenie kompetencji osób realizujących operacje w tym zakresie.

Kwota uzyskanego dofinansowania: 100 000,00 zł

Opis operacji: Operacja miała na celu podjęcie działalności gospodarczej poprzez otworzenie zakładu produkującego wyroby galanteryjne. Cel operacji zostanie utrzymany przez okres minimum 2 lat licząc od dnia wypłaty płatności końcowej.



„MERIS” Marek Zera

Beneficjent: Marek Zera

Tytuł operacji: Zakup wyposażenia dla nowo powstającej działalności gospodarczej świadczącej usługi układania nowoczesnych wykładzin.

Czas realizacji operacji: od 7 kwietnia 2017 r. do końca sierpnia 2017 r.

Zakres w ramach którego zrealizowano operacje: Rozwój przedsiębiorczości poprzez podejmowanie działalności gospodarczej.

Kwota uzyskanego dofinansowania: 50 000,00 zł

Opis operacji: Operacja miała na celu podjęcie działalności gospodarczej na terenie Gminy Rzekuń o charakterze usług układania nowoczesnych wykładzin oraz utworzenie miejsca pracy w formie samozatrudnienia na okres minimum 2 lat od dnia wypłaty płatności końcowej poprzez wyposażenie firmy w odpowiedni sprzęt.



JAW POL

Jan Wachowski

Beneficjent: Jan Wachowski

Tytuł operacji: Uruchomienie własnej działalności gospodarczej wypożyczalnia, naprawy przyczepki i lawet JAWPOL.

Czas realizacji: od 04 maja 2017 r. do 02 listopada 2017r.

Zakres w ramach którego zrealizowano operacje: Rozwój przedsiębiorczości poprzez podejmowanie działalności gospodarczej.

Kwota uzyskanego dofinansowania: 50 000,00 zł.

Opis operacji: Uruchomienie własnej działalności gospodarczej oferujące nowe produkty na obszarze LGD „Zaścianek Mazowsza”, w ramach głównego PKD 77.39 Z – Wynajem dzierżawa pozostałych maszyn, urządzeń oraz dóbr materialnych, gdzie indziej nieklasyfikowane oraz stworzenie i utrzymanie jednego miejsca pracy (samozatrudnienie).



PRZYCZEPKI

WYNAJEM
SERWIS
SPRZEDAŻ

PRZYCZEPKI SAMOCHODOWE, LAWETY
JAW-POL



PRZYCZEPKI

WYNAJEM
SERWIS
SPRZEDAŻ

PRZYCZEPKI SAMOCHODOWE, LAWETY
JAW-POL

PRZYCZEPKI DO PRZEWOZU:

- rzeczy, towarów
- motocykli, quadów
- okien, mat. budowlanych
- zwierząt

LAWETY:

- transportowe (KRYTE)
- reklamowe (BILLBOARDY)

WYPOŻYCZAMY RÓWNIEŻ:

- pasy transportowe
- wciągarki
- wózki paletowe

dostarczamy i odbieramy pod wyznaczony adres

Czynne 24h
tel. 730 508 408

Ponikiew Duża 80
Goworowo
www.jawpol.pl



W jakim stopniu **jakość** składanych **projektów** wybieranych we wszystkich obszarach tematycznych wpływa na osiągnięcie **wskaźników** w zaplanowanym czasie?

JAKOŚĆ PROJEKTÓW

Jakość projektów - IZ

Monitoring wniosków, które zostały wybrane przez LGD do realizacji								
Lp.	Nr wniosku	Akronim tytułu	Wskaźniki (kwota wnioskowana)		Wskaźniki (kwota przyznana)		Wskaźniki (kwota zrefundowana)	
			A	B	A	B	A	B
1	IZ/I - 12/2016	DOwC	1	9	1	9	-	-
2	IZ/I - 23/2016	PIMSdWOK	1	2				
3	IZ/I - 35/2016	VE - RFoUR-N	1	3				
4	IZ/I - 4/2016	ARL	1	2				
5	IZ/I - 30/2016	RTiRpśULB	1	1				
6	IZ/I - 22/2016	SB - RP	1	2				
7	IZ/I - 29/2016	RFAKDpPRPiWP	1	1				
8	IZ/I - 9/2016	TzNU	1					
			8	20	1	9	-	-
			-	-	1	9	-	-

1	9	2016
---	---	------

A - liczba rozwiniętych, innowacyjnych działalności gospodarczych /działalność/

B - Liczba utworzonych miejsc pracy /etat/

ka: A - produktu, B - rezultatu /0+3+1/	4	4
Osiągnięto:	1	9
Pozostało:	3	5

Stan na dzień: 2017-12-31

Jakość projektów - SPU

Monitoring wniosków, które zostały wybrane przez LGD do realizacji											
Lp.	Nr wniosku	Akronim tytułu	Wskaźniki (kwota wnioskowana)		Wskaźniki (kwota przyznana)		Wskaźniki (kwota zrefundowana)		A	B	
			A	B	A	B	A	B			
1	SPU/I - 19/2016	PM - PD	1	1	1	1	-	-	7	7	2016
2	SPU/I - 11/2016	NUMPF-K	1	1	1	1	-	-			
3	SPU/I - 6/2016	GW	1	1	1	1	1	1			
4	SPU/I - 3/2016	UPWS	1	3	1	1	1	1			
5	SPU/I - 10/2016	P	1	1	1	1	1	1			
6	SPU/I - 20/2016	DUZZTZ	1	1	1	1	1	1			
7	SPU/I - 7/2016	NT - SF	1	1	1	1	-	-			
8	SPU/I - 1/2016	ZWdNDCŚUUNW	1	1	1	1	1	1			
9	SPU/I - 8/2016	UWDGWNPiLJP	1	1	1	1	1	1			
10	SPU/I - 25/2016	UPŚUDiNPoMR	1	1	1	1	-	-			
11	SPU/I - 5/2016	SK	1	1	1	1	-	-			
12	SPU/I - 21/2016	ZDŚUG - B	1	1	-	-	-	-			
			12	14	7	7	4	4			
			-	-	3	3	4	4			

A - liczba nowo założonych działalności gospodarczych /działalność/

B - Liczba utworzonych miejsc pracy /etat/

wskaźnika: A - produktu, B - rezultatu /9+0+6/	15	15
Osiągnięto:	7	7
Pozostało:	8	8

Stan na dzień: 2017-12-31

Jakość projektów - ZP

Monitoring wniosków, które zostały wybrane przez LGD do realizacji									
Lp.	Nr wniosku	Akronim tytułu	Wskaźniki (kwota wnioskowana)		Wskaźniki (kwota przyznana)		Wskaźniki (kwota zrefundowana)		2016
			A	B	A	B	A	B	
1	ZP/I - 2/2016	UZPR-S	1	1	1	1	-	-	2
2	ZP/I -37/2016	DUwSGG- WPG	1	1	1	1	-	-	2
			2	2	2	2	-	-	
			-	-	2	2	-	-	

A - liczba nowo założonych działalności gospodarczych /działalność/
 B - Liczba utworzonych miejsc pracy /etat/

Wskaźnika: A - produktu, B - rezultatu /2+3+0/	5	5
Osiągnięto:	2	2
Pozostało:	3	3

Stan na dzień: 2017-12-31

Jakość projektów - MILA

Monitoring wniosków, które zostały wybrane przez LGD do realizacji									
Lp.	Nr wniosku	Akronim tytułu	Wskaźniki (kwota wnioskowana)		Wskaźniki (kwota przyznana)		Wskaźniki (kwota zrefundowana)		2016
			A	B	A	B	A	B	
			1	MILA/I - 14/2016	BONIRwMK	1	143	1	
2	MILA/I - 15/2016	BONIRwMD	1	90	1	90	-	-	
3	MILA/I - 27/2016	UMiLAwMO	1	179	1	179	-	-	
4	MILA/I - 40/2016	BTR - IwGD	1	190	1	190	-	-	
5	MILA/I - 13/2016	BONIRwMŻ	1	545	1	545	-	-	
6	MILA/I - 41/2016	BTR-IwS	1	237	1	237	-	-	
7	MILA/I - 28/2016	UMiLAwMD	1	181	1	181	-	-	
8	MILA/I - 16/2016	UMRIwMŁ	1	222	1	222	-	-	
9	MILA/I - 18/2016	UMRIwMNB	1	56	1	56	-	-	
10	MILA/I - 26/2016	UMiLAwMT	1	972	1	972	-	-	
11	MILA/I - 17/2016	UMRIwMB	1	203	1	203	-	-	
12	MILA/I - 39/2016	BTR-IwC	1	833	1	833	-	-	
			12	3 851	11	3 795	-	-	
			-	-	11	3 795	-	-	

A - liczba miejscowości, w których powstały miejsca przyczyniające się do integracji społecznej /miejscowość/
 B - Liczba osób mających dostęp do miejsc inttegracji /osoba/

Wskaźnika: A - produktu, B - rezultatu /15+0+5/	20	2 000
Osiągnięto:	11	3 795
Pozostało:	9	1 795

Stan na dzień: 2017-12-31

W jakim stopniu zastosowane **kryteria wyboru** projektów spełniają swoją rolę?

KRYTERIA WYBORU

Kryteria wyboru operacji

1. Innowacyjny charakter operacji – **IZ/SPU/ZP**
2. Tworzenie miejsc pracy – **IZ/SPU/ZP**
3. Wpływ operacji na ochronę środowiska lub/i przez klimat – **IZ/WI/SPU/ZP/MILA/KS**
4. Informowanie o udzieleniu wsparcia za pośrednictwem LSR – **IZ/WI/SPU/ZP/MILA/KS**
5. Udział wkładu własnego wnioskodawcy – **IZ/WI/SPU/ZP**
6. Doświadczenie wnioskodawcy w zakresie realizacji operacji finansowanych ze środków publicznych – **IZ/WI/SPU/ZP**
7. Adekwatność kwalifikacji wnioskodawcy do podjęcia działalności gospodarczej – **SPU/ZP**
8. Doradztwo i szkolenia udzielane przez LGD – **IZ/SPU/ZP**
9. Wsparcie grup defaworyzowanych – **SPU/ZP**
10. Pozom włączenia społecznego – **WI/MILA/KS**
11. Miejsce realizacji operacji – **MILA**
12. Zasięg operacji – **WI/KS**
13. Poziom zasobów miejscowości – **MILA**

- [3c - KRYTERIA WYBORU - PROJEKTY KONKURSOWE 1111111111.pdf](#)

- a. Operacja uwzględnia działania mające wpływ na ochronę środowiska i/lub przeciwdziałanie zmianom klimatu – 0 albo 3 pkt
- b. W budżecie operacji zaplanowano min. 2% środków na działania (działania inne niż spełniające kryterium 3a) mające wpływ na ochronę środowiska i/lub przeciwdziałające zmianom klimatu – 0 albo 4 pkt

- a. Związanych z rozwojem działalności gospodarczej – 0 albo 1 pkt
- b. Operacja zakłada nowy sposób wykorzystania lokalnych zasobów przyrodniczych, historycznych, kulturowych lub społecznych – 0 albo 3 pkt
- c. Operacja zakłada świadczenie nowej usługi lub wprowadzenie nowego produktu na obszarze LGD (nowa usługa lub produkt lub w znacznym stopniu udoskonalone – niewystępujące lub występujące marginalnie na obszarze LGD) – 0 albo 3 pkt
- d. Operacja zakłada wykorzystanie nowej technologii (zaawansowane rozwiązania techniczne, zastosowania najnowszych odkryć naukowych w praktyce) – 0 albo 5 pkt

Czy **procedury** naboru, wyboru i realizacji projektów są przyjazne dla beneficjentów?

PROCEDURE

Procedury wyboru

Operacji

(projekty konkursowe i własne)

- I. Zasady ogłoszenia naboru wniosków o przyznanie pomocy
- II. Zasady przeprowadzania naboru wniosków o przyznanie pomocy
- III. Zasady przeprowadzania **oceny zgodności operacji, w tym z Programem oraz wyboru operacji do finansowania, a także ustalania kwoty wsparcia (uzupełnienia/udział w ocenie biura i innych organów LGD)**
- IV. Zasady przekazywania do ZW dokumentacji potwierdzającej dokonanie wyboru operacji
- V. Zasady realizacji operacji własnych

Grantobiorców

(projekty grantowe)

- I. Zasady ogłaszania oraz przeprowadzania otwartego naboru wniosków o powierzenie grantów
- II. Zasady wyboru grantobiorców
- III. Zasady realizacji zadań, na które zostały powierzone granty oraz ich kontroli
- IV. Przekazanie środków grantobiorcom

DZIAŁANIA ANIMACYJNE, INFORMACYJNO-PROMOCYJNE, DORADCZE LGD

Doradztwo, szkolenia

Doradztwo	2016	2017
Liczba prowadzonych punktów informacyjno - doradczych	1	1
Liczba podmiotów, którym udzielono indywidualnego pełnego doradztwa (w zakresie danej operacji w danym roku)	18	15
Liczba podmiotów, którym udzielono indywidualnego pełnego doradztwa (w zakresie danej operacji ogółem) wybranych przez Radę do finansowania i mieszczące się w limicie środków	17	1
Liczba podmiotów, którym udzielono indywidualnego pełnego doradztwa (w zakresie danej operacji ogółem) wybranych przez Radę do finansowania , mieszczące się w limicie środków i otrzymały wsparcie	13	1
Procentowo wyrażony stosunek liczby wniosków, które otrzymały wsparcie po uprzednim udzieleniu doradztwa do liczby wniosków, które zostały wybrane przez Radę do finansowania korzystające z doradztwa w LGD	-	78
Szkolenia	2016	2017
Liczba przeprowadzonych szkoleń beneficjentów i potencjalnych beneficjentów	3	2
Liczba form szkoleniowych dla potencjalnych grantobiorców i grantobiorców	0	4
Liczba uczestników szkoleń	65	67

Partycypacja/promocja

Okres	Formy zastosowanej promocji i partycypacji przy wdrażaniu LSR:
do 31-12-2016	<ul style="list-style-type: none"> — Prasa lokalna „Tygodnik Ostrołęcki” — Portal internetowy www.moja-ostroleka.pl — www.zascianekmazowska.pl — www.goworowo.pl — www.rzekun.pl — Kampania informacyjna: Wydarzenie promocyjno-informacyjne — Kampania informacyjna: Artykuł w prasie lokalnej — Kampania informacyjna: Strona internetowa LGD

- Kampania informacyjna: Ogłoszenia w siedzibach partnerów
- Kampania informacyjna: Publikacja LSR oraz rozpowszechnienie na obszarze

od 01-01-2017	<ul style="list-style-type: none"> — Kampania informacyjna: Strona internetowa LGD
do 31-12-2017	<ul style="list-style-type: none"> — Upublicznienie na stronie internetowej LGD raportów z prowadzonych ewaluacji — Przekazywanie informacji w formie newslettera — Szkolenia na temat zasad ubiegania się o przyznanie pomocy i prawidłowego rozliczania udzielonego wsparcia w formie szkoleń — Pełne indywidualne doradztwo — Partycypacja lokalnej społeczności na poziomie współdziałania i delegowania działań — Działania w zakresie podnoszenia kompetencji członków Rady/pracowników biura — Stoiska informacyjno-konsultacyjne na wydarzeniach gminnych — Przekazywanie bieżących informacji na temat ofert wsparcia

Dyskusja

